







COMPOSITION DE L'EXPOSITION

Posters 92 x 180 cm  
A3  
Colophon personnalisé

2  
17  
1

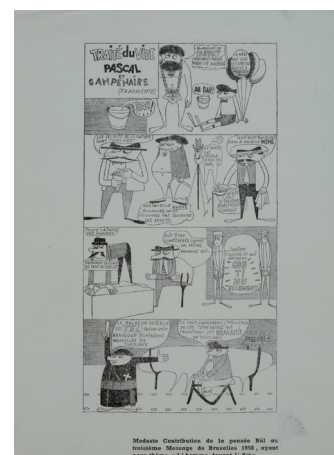
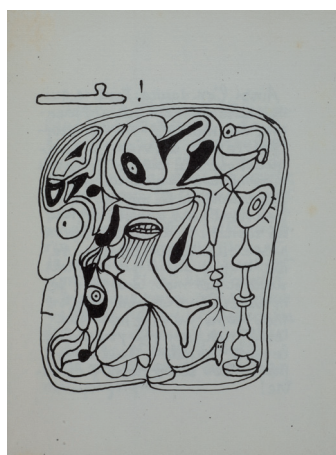
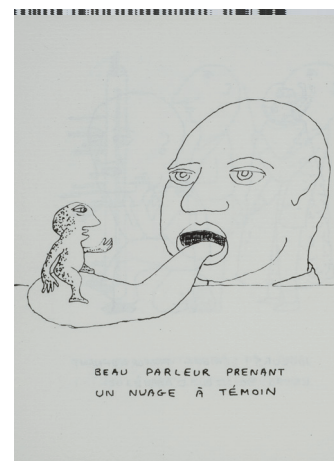
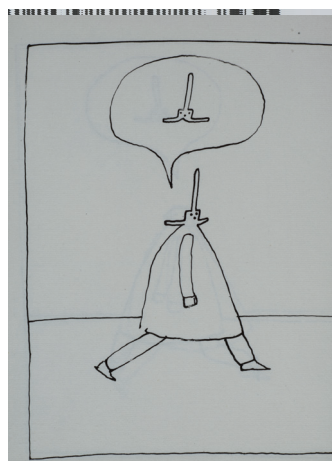
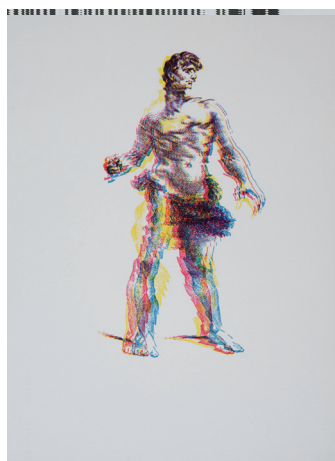
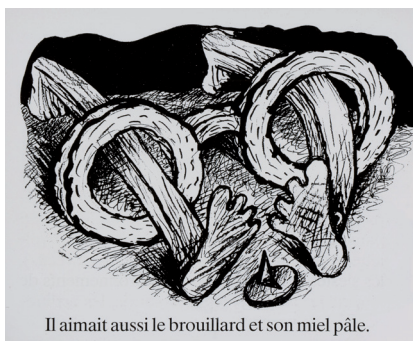



PRODUCTION

Centre Daily-Bul & C°  
Atelier de l'Imagier  
Les Editions Le Daily-Bul

sélection et prêts des documents  
conception de l'exposition numérique et scénographie  
autorisation pour les reproductions

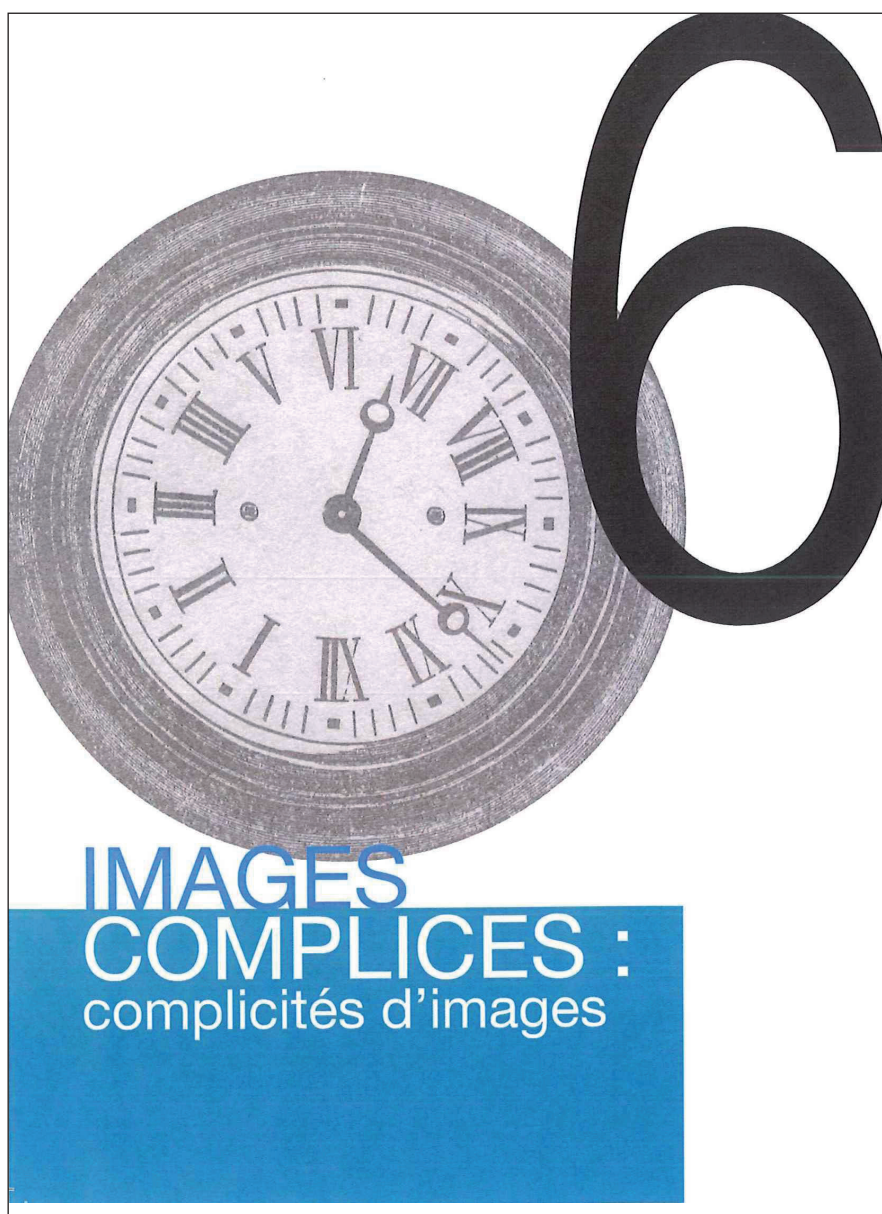

Archives n°6, paru dans le cadre de l'exposition  
Prix public 10 EUR (Remise 35 %)







**Exposition itinérante "Images Complices"/Centre Daily-Bul & C°**  
**Proposition de budget : 175,50 euros (962 euros avec options)**

<b>Version légère</b>				
<b>A IMPRIMER</b>	<b>QTE</b>	<b>prix unitaire</b>	<b>Total HTVA</b>	<b>TOTAL TVAC</b>
Colophon personnalisé	1	50	50,00 €	60,50 €
<b>PRETS DOCUMENTS EXPO (1 mois)</b>	<b>QTE</b>	<b>prix unitaire</b>	<b>Total net</b>	<b>TOTAL net</b>
Posters A3 50 x 50 cm (non encadrés)	17	5	85	85,00 €
Posters 92 x 180 cm (barres en option ci-dessous)	2	15	30,00 €	30,00 €
<b>SOUS-TOTAL VERSION LEGERE</b>				<b>175,50 €</b>

<b>En options</b>				
<b>INSTALLATION ET TRANSPORT</b>	<b>QTE</b>	<b>prix unitaire</b>	<b>Total net</b>	<b>TOTAL net</b>
Barres de montage	4	9	36	43,56
Montage 1 jours - 2 personnes	2	300	600	726
<b>SOUS-TOTAL OPTIONS</b>				<b>726</b>
<b>Divers</b>				
Archives n° 6 - Images complices				
Dépôt de 15 ex. à 10 EUR prix public (Remise 35 %)	15	10		

<b>TOTAL GENERAL</b>	<b>801,00 €</b>	<b>962,00 €</b>
----------------------	-----------------	-----------------

Assurances : non compris





## CONTACTS

### **Coordination**

Yves De Bruyn

### **Archives**

Aurélié Willems

### **Contacts et prêts intermuséaux**

#### **Demande ou achat de publications**

Centre Daily-Bul & C°

Rue de la Loi, 14

B-7100 La Louvière

Tél. et fax

0032 (0)64 22 46 99

[dailybulandco@gmail.com](mailto:dailybulandco@gmail.com) - [www.dailybulandco.be](http://www.dailybulandco.be)



### **Horaires**

Consultation des archives sur rendez-vous

Ouvert du mardi au vendredi

de 13 h à 17 heures

### **Expositions**

Ouvert du mardi au vendredi

de 13 h à 17 heures

Du samedi au dimanche

De 14 h à 18 heures

ou sur rendez-vous

Possibilité de visites guidées ou scolaires

(Dossier pédagogique sur demande)

Fermeture les lundis ainsi que le dimanche et le mardi du Laetare

### **Accès**

Autoroute E 19 \_ E 42

Sortie La Louvière



Direction « Centre ville, Théâtre communal Musée Ianchelevici »

Gare : La Louvière Centre